Starck 3 Wand-WC # 222509..00 |< 360 mm >|

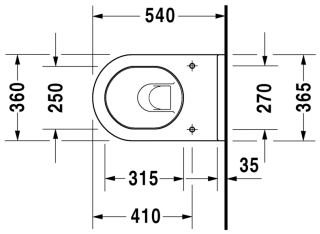

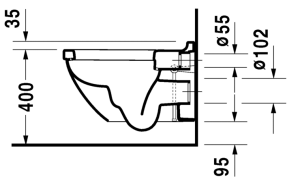

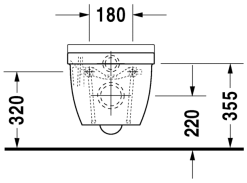

Wand-WC	Größe	Gewicht	Bestellnummer
Tiefspüler, Durafix inklusive, EWL Klasse 1			
Farben			
00 Weiss 20 HygieneGlaze Weiss (antibakteriell wirkende Keramikglasur)			
Variante			
4,5 L	360 x 540 mm	27,000 Kilogramm	222509..00
Infobox			
Durafix für unsichtbare Befestigung ist im Lieferumfang enthalten			
Sanitärkeramiken mit der speziellen WonderGliss Oberflächen Ausführung bleiben sauber und gut aussehend für eine lange Zeit. Wenn Sie WonderGliss bestellen fügen Sie bitte eine "1" als elfte Ziffer zur Bestellnummer hinzu.			
Zubehör			
Schallschutz-Set für Wand-WC		0,300 Kilogramm	005020
Befestigung für Wand-Bidet und Wand-WC	Ø 12 x 180 mm	0,200 Kilogramm	006500
Passende Produkte			
WC-Sitz Scharniere Edelstahl, ohne Absenkautomatik,			006381
WC-Sitz Scharniere Edelstahl, abnehmbar, mit Absenkautomatik,			006389
Ausschreibungstext			
DURAVIT Starck 3 Wand-WC Design by Philippe Starck, Tiefspüler aus Sanitärkeramik mit verdeckter Befestigung wandhängend für 4,5 Liter Spülwasser nach EN 997, EWL Klasse 1. Mit Prüfzeugnis der LGA Würzburg. Außen glatte geschlossene rechteckige Beckenform vorne übergehend in einen Halbkreis. Wandanschluss mit Aufkantung. Aus Hygienegründen mit geschlossenem Spülrand und keramischem Spülwasserverteiler. Bodenfreiheit 55/95mm bei Einbauhöhe 400mm. Abmessungen(BxTxH)360x550x345mm. Weiß. Best.Nr. 2225090000. Mit HygieneGlaze Best.Nr. 2225092000.			

Alle Zeichnungen enthalten alle notwendigen Maße (mm), die den üblichen Toleranzen unterliegen. Exakte Maße können nur am Produkt abgenommen werden.